

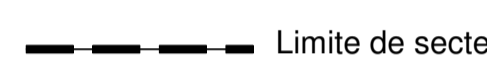





LEGENDE

-  Limite de zone
-  Limite de secteur
-  Secteur de ressources naturelles
-  Espace boisé classé
-  Bois élément de paysage à conserver au titre de l'article L 123-1.5.7
-  Haie élément de paysage à conserver au titre de l'article L 123-1.5.7
-  Arbre élément de paysage à conserver au titre de l'article L 123-1.5.7
-  Bâti élément de paysage à conserver au titre de l'article L 123-1.5.7

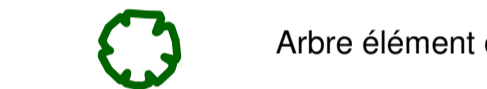

DEPARTEMENT DU LOIRET
GUILLY
PLAN LOCAL D'URBANISME

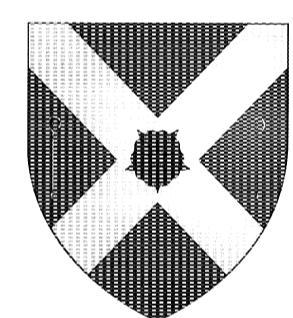
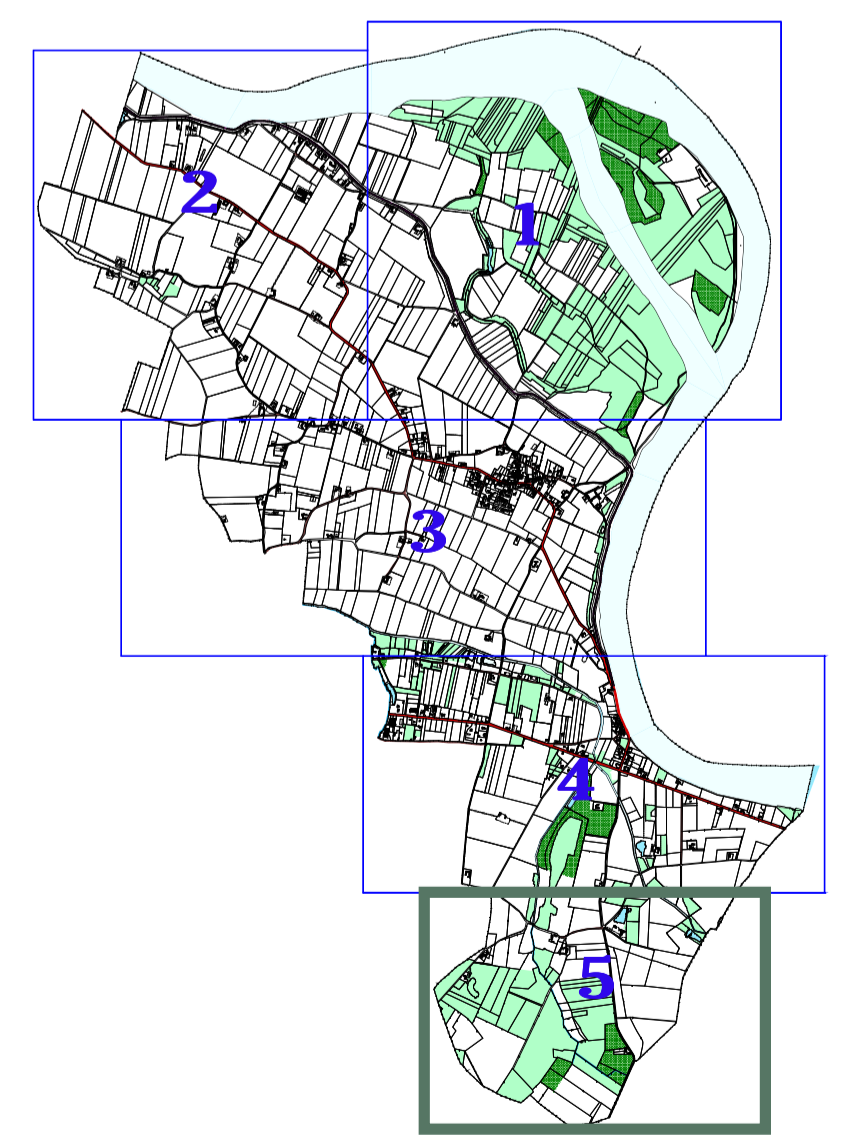

PLU approuvé le 14/10/2013
 POS approuvé le 12/08/1999

07/10/2013
 20/09/2012 2005046/11170

Cabinet RAGEY
 Géomètre-Expert Urbaniste
 49 chemin de la Fontaine - 45500 GIEU
 Tél. 02 38 27 07 07 fax 02 38 27 07 08
 c.ragey@wanadoo.fr

4.5 - PLAN DE ZONAGE
 Echelle : 1/2 500